

PUNTO DE LUZ

RELLENO

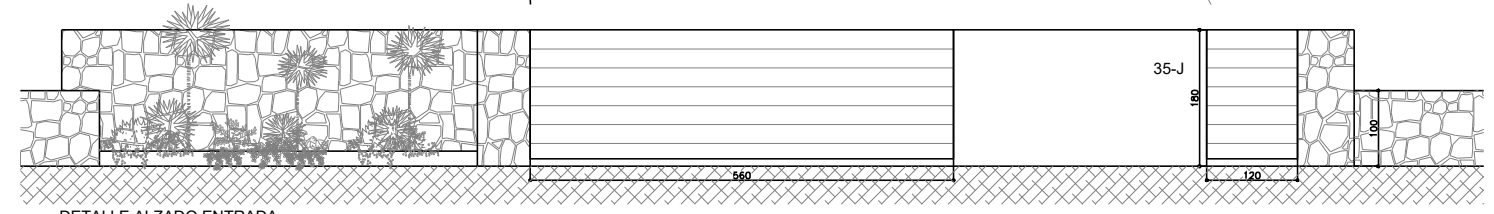

DETALLE ALZADO ENTRADA

RESIDENCIAL JAZMINES LA CUMBRE DEL SOL



OBSERVACIONES	LOS NIVELES SON ORIENTATIVOS Y SE AJUSTARÁN A LA TOPOGRAFÍA DE LA PARCELA.	SUPERFICIES CONSTRUIDAS PARCELA 1425.00 m ² TERRAZA PISCINA(+6.35) 90.05 m ² RAMPA 34.05 m ² ACCESOS 39.30 m ² JARDINERA 27.00 m ²	NUMERO PLANO 59750	CLIENTE GARSIVA, S.L.U.
			FECHA 03-12-18	PARCELA 35-J