

PUNTO DE LUZ

RELLENO

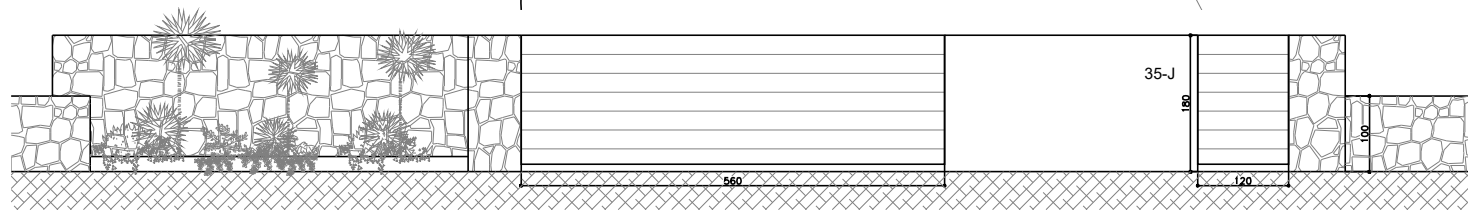

RESIDENCIAL JAZMINES

LA CUMBRE DEL SOL



OBSERVACIONES	SUPERFICIES CONSTRUIDAS PARCELA 1425.00 m ² TERRAZA PISCINA(+6.35) 90.05 m ² RAMPA 34.05 m ² ACCESOS 39.30 m ² JARDINERA 35.50 m ²	NUMERO PLANO	CLIENTE
		62932	GARSIVA, S.L.U.
LOS NIVELES SON ORIENTATIVOS Y SE AJUSTARÁN A LA TOPOGRAFÍA DE LA PARCELA.		FECHA	PARCELA
		26-08-20	35-J